＊＊＊＊＊＊あなたの町の情報誌＊＊＊＊＊＊

住まいル新聞

日本ステンレス工業株式会社
発行/日本ステンレス工業株式会社
〒409-0617 山梨県大月市猿橋町殿上630-1
電話=0554-22-2500
FAX=0554-22-5234
Vol.152 2012 5月号

地名の由来　大月市の地名　井上　豊

3【クボ】

へこんだ地形がクボである。クボミ、クボムということばで十分理解できる地形である。田んぼや耕作地として開拓した、割合狭い地所にまで命名されている。そして文字は「久保」「窪」のいずれかが使用されている。

下久保・梅ケ久保・西久保・吉久保・西久保・臼久保・木切久保・大久保・梅ケ久保・森久保（笹子）・漆久保・柿久保・李久保・山久保・川久保（初狩）・地蔵窪・黄楽窪・川久保（大月）・藤久保（花咲）・鬼久保・梅久保・久保・西久保道下・鉢久保・満が久保・倉久保・西久保・沢中久保・矢久保・古久保・神座久保・上大久保・下大久保・川久保・ツヅ久保・梅久保山（真木）・切久保（奥山）・船久保（岩殿）・寺久保（畑倉）・桑久保・梅木久保・吉窪・地蔵窪・トチ久保（下和田）・大り久保・ほうき久保・ちごた久保・久保（駒宮）・川久保（淺川）・トチクボ（林）・千駄久保・かんの久保・鹿久保・猪久保・桑原久保（葛野）・蛇窪・峯窪・向窪・大久保・霧窪・細木窪（猿橋）・近久保・久保・長久保・狐窪・久保入・狢窪（藤崎）・三ツ久保・井窪・向久保・三窪（朝日小沢）・長久保・浜久保横道下・添久保横道下（殿上）・大久保・浜久保・川志久保（小沢）・船久保・勝木久保（小篠）・寺窪・大窪・長久保（鳥沢）・大久保・白久保・日影久保・小山久保・五輪久保・久保（宮谷）・日向久保（塩瀬）・大窪（立野）・斧窪・曲窪・西久保・大久保（綱ノ上）・高久保（新倉）

斧窪　遠景（綱ノ上）

＊　参考　市内「クボ」のつく苗字
久保・久保井・窪川・窪沢・久保田・窪田・大久保・大窪・荻窪・斧窪・川久保・森久保

4【クサ】と【キ】

草や木の名が地名になったものもかなりある。中には、草背負（クサセオイ）のような珍しいものもあり興味深い。

笹子・葭之本（笹子）・傘木・大柏（初狩）・花折・柴草・六本木（花咲・唐竹・真木・桑才・大薊・草背負（真木）・ゴウノ木（畑倉）・武黒木・カレキ（奈良子）・花輪・花古（下和田）・松葉・柏木（淺川）・梨木道上・梨木道下・松葉・大桑・菖蒲（猿橋）・並木・葉加古・麦窓・杉菜・三本松・尾那木（藤崎）・深桂・黒柏・オクハ木（朝日小沢）・大竹・花水道下・大栗山（殿上）・大真木（小沢）・大桑・常磐（鳥沢）・平栗・四本木・山梨（宮谷）・和尚百合・板木・板木道上塩瀬）・豆栗・桜木・場知木・売栗（立野）・奈良桜（綱ノ上）・奈良桜（新倉）・松葉・椚立（小篠）

奈良桜　谷の奥
（右：新倉　左：綱ノ上）

＊　参考　植物にかかわる苗字は、市内にはかなり多い。「愛葉」から「若菜」まで一六三を数える。

愛葉・青木・青柳・赤木・赤松・芦沢・荒木・稲本・稲田・植田・植竹・植松・卯月・梅屋・梅沢・梅原・えだ・榎本・遠藤・大森・柿本・樫村・柏木・藤田・金森・萱沼・木内・菊島・菊池・木口・木下・木村・草葉・久根口・栗岩・栗原・栗本・桑原・小杉・小菅・後藤・小林・小松・小柳・近藤・三枝・斉藤・榊原　桜田・笹川・佐々木・笹崎・笹山・佐藤・椎名・重森・篠塚・篠原・篠本・柴北・柴崎・柴田・進藤・新藤・末木・菅・杉田・椙田・杉原・椙原・杉淵・杉本・椙本・杉山・鈴木・須藤・曽根・高木・高杉・宝木・竹井・竹内・武川・竹下・竹田・忠木・棚本・千葉・茶屋・蔦木・槌屋・津藤・栃平・内藤・並木・楢崎・楢原・楢山・根上・根岸・根本・萩生・萩野・萩原・花上・花田・林・林屋・樋川・樋口・菱沢・鬢櫛・藤江・藤岡・藤川・藤沢・藤田・藤沼・藤野・藤原・藤巻・藤村・藤本・船木・宝木・槙野・正木・松浦・松木・松下・松島・松田　松土・松永・松村・松本・松山・三木・溝呂木・三木・箕田・箕輪・武藤・村松・茂木・森・森川・森久・森沢・森嶋・森田・森本・森屋・森山・矢竹・箭竹・箭内・柳沢・柳原・藪田・山梨・柚木・若葉

5【ミヤ】と【テラ】

日本古来の神にかかわる地名が多く、寺に関するものが少ない。それは、仏教の伝来以前にすでに地名が根付いていたことを示しているものといえる。同じことが苗字の場合にもいえよう。

宮ノ上・宮ノ下（笹子）・宮之下・祭ノ神・宮ノ西（大月）・銭神・権現原（真木）・宮ノ越（奥山）・子神森（岩殿）・新宮（畑倉）・天神ノ尾・宮脇八幡（下和田）・宮ノ越・宮ケ尾（淺川）・山ノ神・天神前（猿橋）・宮ノ東（花咲）・天神下・若宮・宮ノ崎・拾二宮（藤崎）・宮ノ脇・宮地（朝日小沢）・菖蒲天神下・上殿上（殿上）・宮ノ越・権現堂（小篠）・下山王・若宮・宮ノ上・諏訪ノ上・上山王・宮越・諏訪ノ脇・諏訪ノ前（宮谷）・鳥居（下和田）・天神川・天狗岩（塩瀬）・宮ノ前・山伏下・宮下（立野）・宮地・荒神堂（綱ノ上）・宮ノ脇・子ノ神・子ノ神坂（新倉）・寺門（初狩）・御堂・堂地（花咲）・寺前（畑倉）・穴観音山・天王（下和田）・大寺（瀬戸）・寺山（猿橋）・エンマ堂道上・エンマ堂道下・寺野下・寺ノ上（殿上）・魔王坂・（淺川）

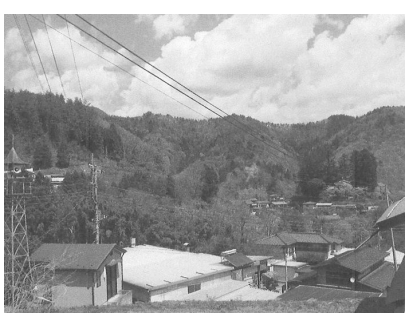

宮ノ越（奥山）

＊　参考　「ミヤ」と「テラ」にかかわる市内の苗字
神谷・宮川・宮坂・宮咲・宮崎・宮沢・宮下・宮島・宮田・宮野・宮幡・宮原・宮村・宮本・寺沢・神宮寺

次ページに続く

地名の由来 歴史探訪

大月市の地名

井上　豊

6【ヤ　マ】

山は地域の住民にとって、生活の資源を供給する大事な場所であった。入り会いの慣行など他地域にまたがる場合もあり、村人にとっては常に死活問題につながっていた。山の名は、その地域に居住し始めた当時からの呼び名と考えてよかろう。

上之山・小山（笹子）・小山・高川山・近ケ坂山（初狩）・林宝山・浦山（大月）・峰山・松山（花咲）・小山・男山・柴子山・金山・原上山・高尾山道上・高尾山道下・大岳・上ノ山・中山（真木）・奥山（奥山）・岩殿山（岩殿）・下山（浅利）・沖峯山・ヲヤマ・山下（畑倉）・西山・山下（強瀬）・おくさん・おくさん穴あき（奈良子）・百蔵山・金山・遠山（下和田）・麓山・峯山・山下（瀬戸）・上山・大葉山（猿橋）・奈良山（小沢）・山袖・上ノ山・扇山（鳥沢）・片山（藤崎）・上ノ山・白山・小山・松山・扇山・峰山（宮谷）・倉岳（立野）・峯・裏山（綱ノ上）・裏山・合子山（新倉）・下山・上ノ山・上山（塩瀬）

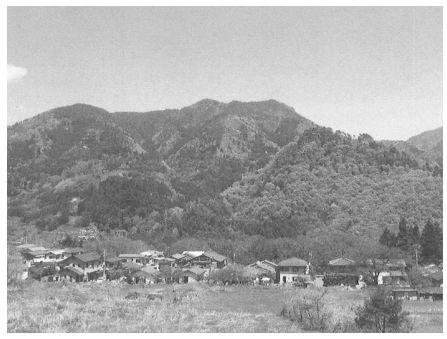

百蔵山（下和田）

＊山に関する市内の苗字

山内・山浦・山形・山岸・山口・山咲・山崎・山下・山田・山地・山中・山梨・山本・山家・秋山・奥山・金山・小山・湖山・小宮山・杉山・須山・高山・土山・遠山・中山・楢山・西山・畠山・平山・松山・真山・丸山・村山・森山・湯山・横山・米山

7【タ　イ　ラ】

平坦地（へいたんち）がタイラである。その広がりは、野原にくらべ狭小のイメージをもつ。沢辺や谷間、あるいは山陰に発見された少しばかりの平地をさしていると考える。

向平・原平・上平・扇平（笹子）・原平・大平（初狩）・上平（花咲上）・上平・原平・扇平・大平・松の木平・堰平・小佐野宮平（真木）・上平（強瀬）・平栗・上平（畑倉）・奥平（奥山）・奈良子平・菅平（奈良子）・寺平・中平・市ばく平・大平（駒宮）・柿木平・平（浅利）・沖平（葛野）・上平・吉平・竹の平・栃平（瀬戸）・東平・西平・中平・上平（宮谷）・下平・西下平・大平（塩瀬）・栗ケ平（藤崎）・天王平（下和田）・上平・大平（立野）

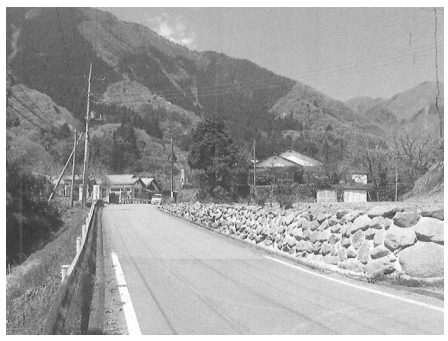

奈良子平（奈良子）

＊　参考　「平」のつく市内の苗字

平井・平出・平尾・平岡・平賀・平沢・平島・平田・平塚・平野・平原・平本・平山

8【ホウガク】

地名の設定に方角が利用されることは、よくみられる事例である。しかし、その指定する範囲は明確ではない。

北側・東峯・東屋敷・西峯・西屋敷上・自光東上・自光西・西屋敷下・東小屋（笹子）・側子南・西・西田・東下町・西法下（初狩）・西ノ上（花咲）・西ノ入（浅川）・キタコウチ（林）・西保呂（葛野）・大西・西小倉（猿橋）・立道西・西峯下・西峯・南風岳（小篠）・北堀内・南堀内・西堀内・東堀内・東遠山・東名月・西山・西遠山・西明月（鳥沢）・東峯・西川（新倉）・西分（真木）・立道東（小篠）・西村（綱ノ上）

＊方角を示す市内の苗字

西海・西川・西郡・西谷・西部・西堀・西丸・西村・西室・西山・北川・北野・北畑・北原・北村・河西・中西・坂西

9【ハ　タ】

開墾した耕作地がハタケである。畑，畠の文字が使われている。検地帳などでみると、畑の文字は「ハタ」と「ハタケ」に使い分けられている。「畑」と「畑ケ」である。

本畑ケ・大畑・猿畑・西畑（笹子）・黒畑・丸畑・横畑・板取畑・大畑（初狩）・高畑（大月）・奥畑・中畑ケ・長畑・松木畑（真木）・西畑（畑倉）・西畑・殿畑（強瀬）・吉ノ畑・横畑（浅川）・ナカハタケ（林）・川ツ畑・畑代（瀬戸）・前畑・北畠・大田畑・奥畑・中畠ケ（猿橋）・高畑・柘榴畑（藤崎）・畦畑・奥畑・茶畑（朝日小沢）・長畑（殿上）・猫畑（小沢）・小西畠（鳥沢）・殿畑（綱ノ上）・高畑（新倉）・金畑（塩瀬）

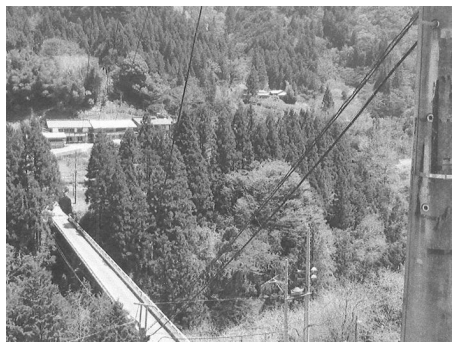

川ツ畑（瀬戸）

＊「ハタ」のつく市内の苗字

畠山・畠中・金畑・北畑・小畑・長畑・古畑

10【ム　キ】

「向」は、「ムキ」「ムカイ」「ムコウ」のように使われる、屋号も多い。

向・安成向・向田・白野向・白野向・白野川向・向山・桑原向・夏地向・向山（笹子）・川向・向山・西川向・町屋向（初狩）・向田・溝向（真木）・むかい（浅利）・小和田向・向山・宮向（畑倉）・奈良子向・向（奈良子）・洗向・奥脇向・カンバ戸向・上向（浅川）・井戸地向・和田向（瀬戸）・せとむかい（葛野）・小倉向・向山（猿橋）・日向菖蒲二ツ石向（殿上）・長幡向・向田（小沢）・小向・寺向（鳥沢）・堀向（宮谷）・八幡向・上八幡向（塩瀬）・天王西向・天王東向（下和田）

＊「向」のつく市内の苗字

向山

6月号に続く…

提供者募集

大月市内の写真や以前の大月の風景・町並みが写った写真を持っている方を探しています。お持ちの方で、写真を貸して下さる方がいましたら下記の電話番号までお知らせ下さい。ご協力宜しくお願い致します。

住まいル新聞編集部
TEL：0554-22-2500